

CONCURSOS

- **2013** - Concurso de rehabilitación con reestructuración integral del Mercado de Wanchaq y mejora de su área de influencia directa. Cuzco, Perú.
- **2012** - Concurso sector residencial "Línea verde" para 1.984 viviendas en Gabón.
- **2012** - Concurso Centro de Educación y Formación Técnica Básica para adolescentes y jóvenes. Angola.
- **2010** - Concurso de proyectos para el diseño de Centro Polivalente del Valle del Roncal, Navarra.
- **2010** - Concurso de proyectos para el diseño de Centro Polivalente del Valle de Erro-Aezkoa, Navarra.
- **2010** - Concurso de proyecto de Centro de Mayores en Burlada, Navarra. Mayo 2010.
- **2009** - Accésit - Concurso de anteproyectos de rehabilitación y entorno de Sta María de Atienza, Huete.
- **2008** - Primer Premio - 40 viviendas pareadas en parcela UAP-1 1 plan parcial UBZ-R6 Terradillos. Salamanca.
- **2008** - Primer Premio - 42 viviendas adosadas en parcela UAD-1 1 plan parcial UBZ-R6 Terradillos. Salamanca.
- **2008** - Segundo Premio - 52 viviendas protegidas para jóvenes en la parcela REP 1 plan parcial UBZ-R6 Terradillos. Salamanca.
- **1987** – Primer Premio - Concurso para la Ampliación del Ayuntamiento de Alicante convocado por el Ayuntamiento de Alicante. Publicado en la revista Arquitectura nº 339 1T 2005
- **1986** - Primer Premio - Concurso Sede del Patronato y edificio administrativo del Parque Nacional de Doñana convocado por el ICONA. Publicado en la revista Arquitectura nº 281 Nov./Dic. 1989.
- Premio especial III Muestra Antonio Camuñas por el edificio Sede del Patronato del Parque Nacional de Doñana. 1994.

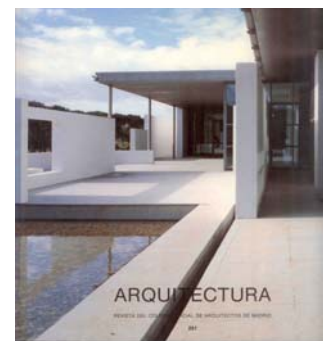
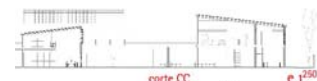

PROYECTOS Y OBRAS DE ARQUITECTURA

- Proyecto de ejecución de Ascensor panorámico en Centro Comercial y de Ocio Madrid Xanadú, Arroyomolinos. 2012-Agosto 2013. Construido.
- Proyecto ejecución de punto limpio para Centro Comercial y de Ocio Madrid Xanadú. Febrero 2011-Septiembre 2013. Construido.
- Proyecto de Ejecución de Campos de Fútbol en Paseo de San Francisco de Sales. Instalación Deportiva Canal de Isabel II. Diciembre 2011-Febrero 2012. Enero 2013. Construido.
- Proyecto de ejecución de reforma de Centro de Formación y Seguros de Fuencarral. Consejería de Empleo, Mujer e Inmigración. Comunidad de Madrid. Diciembre 2010 - Enero 2011.
- Proyecto de ejecución de Centro Cultural en Sotillo de la Adrada. Enero 2010. Construido.
- Anteproyecto de nuevo acceso a Centro Comercial y de Ocio Madrid Xanadú desde futura estación de tren. Junio 2010.
- Proyecto de ejecución para la supresión de cuatro soportes de cubierta en el Centro Comercial y de Ocio Madrid Xanadú. Mayo 2010. Construido
- Proyecto Básico de Hotel en Segura de la Sierra, Jaén. Febrero-Junio 2009.
- Urbanización de acceso al complejo deportivo Hockey-Somontes de Madrid. Octubre 2008. Construido. Mayo-Julio 2009.
- Edificio de Aularios en Lillo, Toledo, para la Delegación Provincial de Educación y Ciencia de Castilla la Mancha. Abril 2007. Construido.
- Edificio de Aularios en Orgaz, Toledo, para la Delegación Provincial de Educación y Ciencia de Castilla la Mancha. Marzo 2007. Construido.
- Cubierta Frontón en el Complejo Deportivo Puerta de Hierro, Madrid. Marzo 2006. Construido.
- Rehabilitación de cubiertas de las edificaciones protegidas en el Complejo Deportivo Puerta de Hierro. Abril 2006. Construido

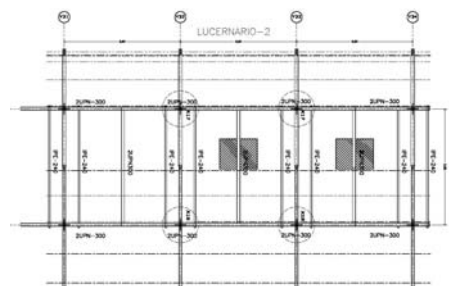
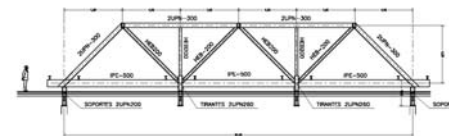

PROYECTOS Y OBRAS DE ARQUITECTURA

- Nueva Zona Verde en la c/ Fresnedillas, Madrid. Febrero-Abril 2008. Construido.
- Pabellón Cubierto de Hockey Sala en la I.D. Hockey Somontes, Madrid. Septiembre-Diciembre 2007. Construido.
- Oficinas Generales del I.M.D.E.R. en el Complejo Deportivo Puerta de Hierro, Madrid. Junio 2005. Construido.
- Ampliación de laboratorios en sótano del edificio Betancourt en el campus de Leganés de la Universidad Carlos III de Madrid. Julio 2005. Construido.
- Sombrajo para autobuses de 40 m de luz para Autocares Nájera, c/ Tauro n ° 1 Km 12,5 NII en Barajas, Madrid. Construido
- Nave industrial de 18 m de luz cercha para Vemausa c/ Escorpión n ° 3 Km 12,5 NII en Barajas, Madrid. Construido
- Nave industrial 16 m de luz de cercha para Autocares Nájera, c/ Tauro n ° 1 Km 12,5 N II en Barajas, Madrid. Construido
- Centro de Interpretación y Acogida del Parque Nacional de Doñana en Sanlucar de Barrameda, Cadiz. Encargo del ICONA. Construido



COLABORACIONES Y OBRAS DE ESTRUCTURA**GONZALO MOURE**

- Centro Tecnológico en la Universidad de Extremadura Campus de Cáceres. Junta de Extremadura. Arquitecto: Gonzalo Moure. Abril 2008.
- Nueva sede del Colegio Oficial del Colegio de Arquitectos de Madrid en la c/Hortaleza. Arquitecto: Gonzalo Moure. Octubre 2006- Marzo 2007
- Instituto de enseñanza secundaria, Madroñera. Cáceres. Arquitecto: Gonzalo Moure Lorenzo. Marzo 2005
- Instituto de enseñanza secundaria, Gévora. Badajoz. Arquitecto: Gonzalo Moure Lorenzo. Marzo 2005

**BURGOS Y GARRIDO**

- 32 viviendas en parcela RES.04-172-B en Valdebebas. Arquitecto: Burgos-Garrido arquitectos S.L.P. Octubre- Noviembre 2011.
- 79 viviendas VPPL, garaje, trasteros y local. Parcela CPT.7 ámbito UZP 1.01 Ensanche de Barajas. Arquitecto: Burgos-Garrido arquitectos S.L.P. Diciembre 2010.
- Centro Socio Cultural en Albacete, parcelas X.2 y X.3 sector 19POM de Albacete. Arquitecto: Burgos-Garrido. Julio 2009.
- Hangar y Oficinas para nave de pintura de la Factoría de Eurocopter, Albacete. Arquitecto: Burgos-Garrido. Junio 2009
- Ampliación de balsa de agua en Albacete. Arquitecto: Francisco Burgos y Ginés Garrido arquitectos. Mayo 2008.
- 77 viviendas VPPA-VPPC en Barajas, Madrid. Arquitecto: Francisco Burgos y Ginés Garrido arquitectos. Enero-Febrero 2008.
- 194 VPPA-OC en Carabanchel. Arquitectos: Francisco Burgos y Ginés Garrido arquitectos. Marzo-Abril.
- Teatro en Casas Ibáñez. Albacete. Arquitectos: Francisco Burgos y Ginés Garrido. Agosto 2005-Febrero 2006
- 56 viviendas VPO en régimen especial. Parcela 3-B Unidad de Actuación 65. Obispado. Albacete. Arquitectos: Francisco Burgos y Ginés Garrido. Marzo 2005

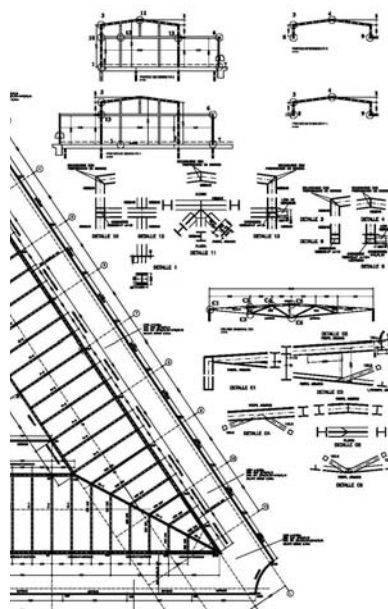

- 64 viviendas, garajes, trasteros y locales comerciales. Z.O.60.U.E.4 Dehesa Vieja. Parcela 46 A. San Sebastián de los Reyes. Madrid. Arquitectos: Francisco Burgos, Ginés Garrido, Alberto Pieltain y Justo Fdez-Trapa. Diciembre 2003
- 170 viviendas VPP-VPT, garajes y trasteros. Ámbito PP-II-4 Sector TR-11. Sanchinarro. Madrid. Arquitectos: Francisco Burgos y Ginés Garrido. Agosto 2003
- Renovación de la manzana nº55 de Caravaca de la Cruz. Dependencias Municipales. Arquitectos: Francisco Burgos, Luis de Pereda y Elena Sequeros. Diciembre 2002
- Nueva sede del servicio aéreo de la Guardia Civil. Torrejón de Ardoz. Madrid. Arquitecto: Francisco Burgos Ruíz. Febrero 2001
- 70 viviendas, local comercial y garajes. Mina del Morro y Miraflores. Polígono I, Bilbao, Vizcaya. Arquitectos: Jose María Lapuerta Montoya y Francisco Burgos Ruíz. Noviembre 2000

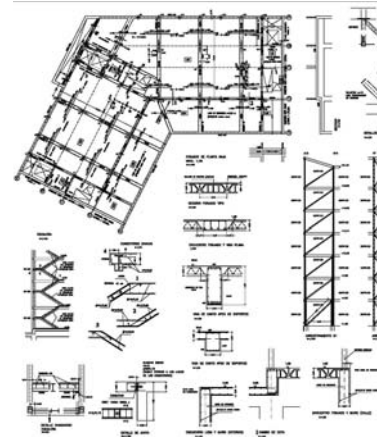

RAFAEL OLALQUIAGA

- Edificio terciario polígono APE 08-14 Parcelo M3-2 c/Quintanapalla s/n Madrid. Arquitectos: Olalquiaga arquitectos. Octubre 2008.
- 19 viviendas unifamiliares en parcela RP-11 sector AG-1 Pulpí, Almería. Arquitecto: Rafael Olalquiaga. Febrero-Marzo 2008.
- Edificio de despachos profesionales y locales comerciales en Alcalá de Henares, parcelas 5-6, Polígono 116. Arquitecto: Rafael Olalquiaga. Noviembre 2006-Enero 2007
- 8 viviendas pareadas en la Colonia Mirasierra c/Pico Milano, c/Cambrils y c/Laguna Grande. Madrid. Arquitectos: Rafael Olalquiaga Soriano y Pablo Olalquiaga Bescós. Julio 2005
- 3 edificios de despachos profesionales y locales comerciales. Parcelas A-3/B y A-3/C Polígono 26. Alcalá de Henares. Madrid. Arquitectos: Rafael Olalquiaga Soriano y Pablo Olalquiaga Bescós. Marzo 2004
- 14 unifamiliares en Puerta de Hierro, c/ Torrebeleña. Arquitectos: Rafael Olalquiaga Soriano y Pablo Olalquiaga Bescós. Marzo 2003

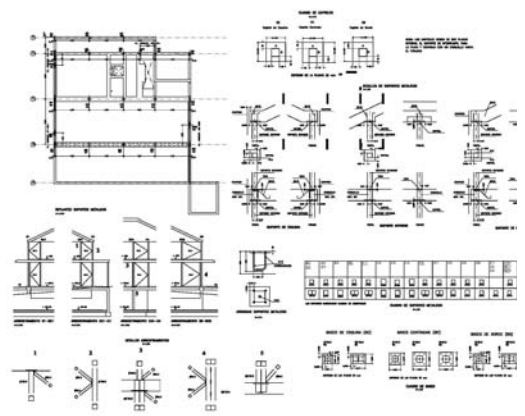
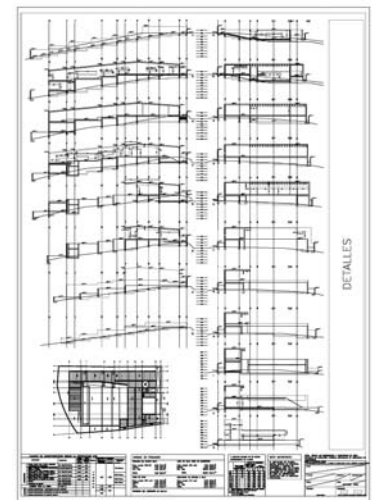

ISABEL LEÓN

- 12 viviendas libres, garaje, trasteros y local comercial en calle Conde de Peñalver nº24, Madrid. Arquitecto: YLeon arquitectura y urbanismo S.L.P. Diciembre 2012.
- 13 viviendas unifamiliares en parcela D-7 Sector PP-03 Buenavista. Getafe. Arquitecto: León-Haring asociados S.L.P. Febrero 2011.
- 158 viviendas VPPL, trasteros, garaje y locales Parcela A-5 "Los Molinos - Buenavista" Getafe. Arquitecto: YLeon arquitectura y urbanismo S.L. P. Octubre 2010.
- 53 viviendas VPPL, trasteros, garaje y local comercial en parcela 2.86-A Ensanche de Vallecas "El Azahar 2". Arquitecto: YLeon arquitectura y urbanismo S.L.P. Septiembre 2010.
- 152 Viviendas VPPL parcela A7 del Sector P.P.03 Buenavista, Getafe. Madrid. Arquitecto: Isabel León García. Mayo-Junio 2009.
- 152 Viviendas VPPL parcela A13 del Sector P.P.03 Buenavista, Getafe. Madrid. Arquitecto: Isabel León García. Abril-Mayo 2009.
- 152 Viviendas VPPL parcela A14 del Sector P.P.03 Buenavista, Getafe. Madrid. Arquitecto: Isabel León García. Febrero-Marzo 2009.
- 128 viviendas VPPL promoción El Algarve parcela 5.22 de la UE 5 P.P. UZP 1.03 Ensanche de Vallecas Madrid. Enero-Abril 2009.
- Casa de la Juventud en parcela K2B Parla Este, Parla. Madrid. Diciembre 2009.
- 112 Viviendas libres, garajes y trasteros en la parcela RC-2CD, A.P.R. 20.04 "Emilio Muñoz", San Blas, Madrid. Septiembre 2008.
- 78 Viviendas, garajes y trasteros en la parcela A31C Tempranales, San Sebastián de los Reyes. Arquitecto: Isabel León García. Julio 2008.
- 112 viviendas libres, trasteros y garaje promoción García Noblejas parcela RC-2CD del APR 20.04. Emilio Muñoz, San Blas. Madrid. Arquitecto: Isabel León García. Mayo 2008.

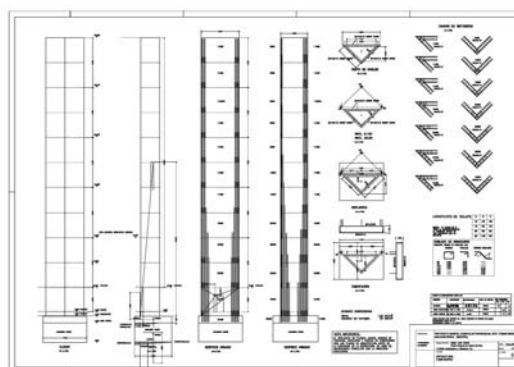
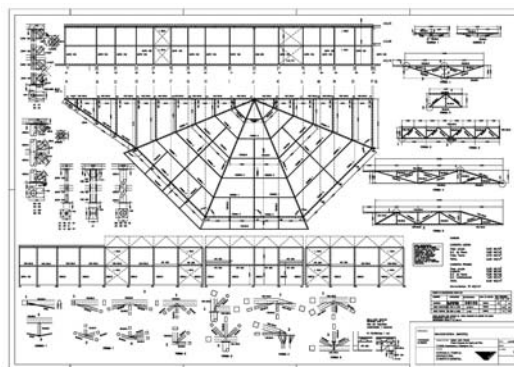
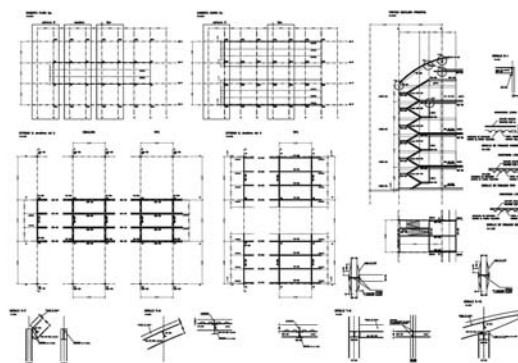
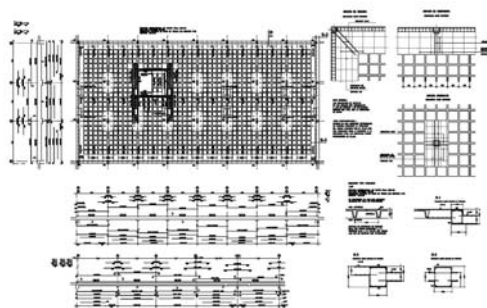

- 2 viviendas unifamiliares pareadas en c/Juan Xico, Cala Grassio, Sant Antoni de Portmany, Ibiza. Octubre-Noviembre 2007.
- 21 viviendas, garajes, trasteros y locales comerciales en Ibiza. Arquitecto: Isabel León García. Septiembre-Octubre 2007.
- Nave y Parque de Maquinaria para limpieza viaria, recogida y servicios municipales en el sistema general 1 del P.A.U. 5, Parla. Arquitecto: Isabel León García. Abril-Julio 2007.
- Escuela de música, danza y biblioteca para el Ayuntamiento de Parla. Madrid. Arquitecto: Isabel León García. Noviembre-Diciembre 2006
- Casa de Andalucía en Parla. Madrid. Arquitecto: Isabel León García. Octubre-Noviembre 2006
- 235 viviendas VPPA OC, garajes, trasteros y locales comerciales en parcela M-14 sector "Soto de Henares", Torrejón de Ardoz. Madrid. Arquitecto: Isabel León García. Marzo-Junio 2006
- Edificaciones varias en el parque "Caracolia", Valladolid. Arquitecto: Isabel León García. Enero-Marzo 2006
- Dirección de obra (estructura) 110 viviendas, garajes y trasteros en parcela TRC3A PAU II-4 Sanchinarro, Madrid. Arquitecto: Isabel León García. Noviembre 2005-en proceso.
- 3 viviendas unifamiliares en régimen libre parcelas nº 118, 119 y 120 PAU-2 Leguario Norte, Parla Madrid. Arquitecto: Isabel León García. Noviembre 2005-Diciembre 2005
- 254 viviendas VPPA, garajes y trasteros en parcela UP-14 sector "Fuentelucha", Alcobendas. Madrid. Arquitecto: Isabel León García. Octubre- Diciembre 2005
- 12 viviendas, garajes y trasteros en parcela 124-C del PAU-2 "Leguario Norte" Parla. Madrid. Arquitecto: Isabel León García. Octubre 2005
- Centro de acogida para refugiados. Sector 3. Getafe. Madrid. Arquitecto: Isabel León García. Julio 2005

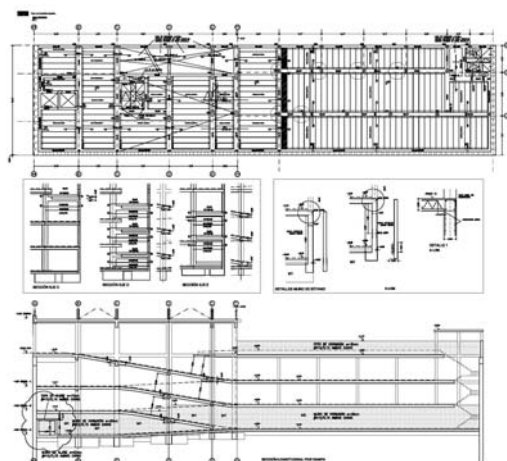
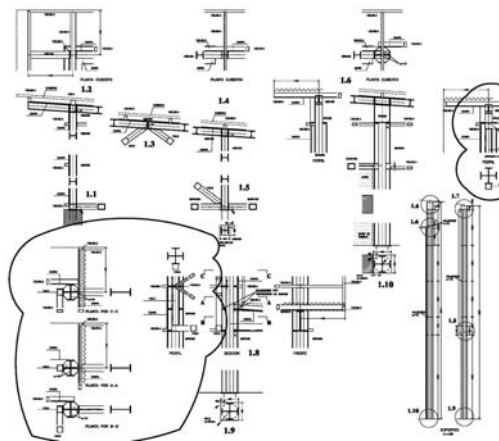
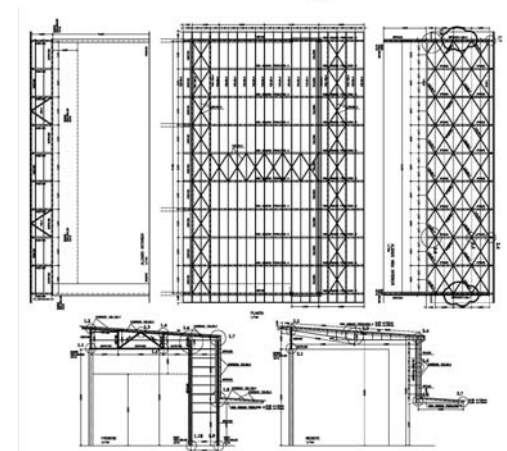
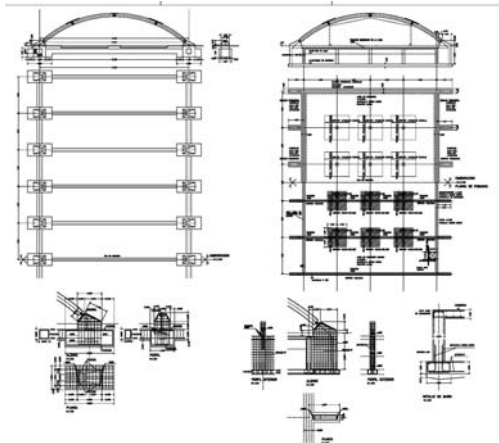

- 58 viviendas y garajes en régimen libre parcela X-E 4ª Plan Parcial SAU-3 Ciudad Jardín de Arroyomolinos. Arquitecto: Isabel León García. Mayo 2005
- 200 viviendas VPP, garajes, trateros y locales comerciales. Parcela L-2bcd PAU 4 bis, Parla Este. Madrid. Arquitecto: Isabel León García. Marzo 2005
- 108 viviendas, garajes, trasteros y locales comerciales. Parcela 6.25 B-C, UE-6 UZP 1.03 "Ensanche de Vallecas", Madrid. Arquitecto: Isabel León García. Octubre 2004
- 116 viviendas VPP, garajes, trasteros y locales en parcela 82 "Dehesa Vieja" Z.O. 60 UE4 San Sebastián de los Reyes. Madrid. Arquitecto: Isabel León García. Julio 2004
- 161 viviendas y aparcamiento, locales comerciales, Conjunto residencial Parque Norte, parcela TRC-3B P.A.U Sanchinarro, Madrid. Mayo 2004
- 23 viviendas unifamiliares VPP. Parcelas P1-P12 manzana 6.52 y parcelas P13-P23 en manzana 6.53 UE-6 Plan Parcial UZP 1.03. "Ensanche de Vallecas" Madrid. Arquitecto: Isabel León García. Mayo 2004
- 24 viviendas en hilera. Parcelas 6.3.2 y 6.3.3 en PP 1-4, Fuenlabrada. Madrid. Arquitecto: Isabel León García. Abril 2004
- Iglesia Santo Tomás Moro en Majadahonda. Madrid. Arquitecto: Isabel León García. Julio 2003
- 140 viviendas, trasteros y garaje, plan parcial del sector VIII "el Cantizal", Las Rozas, Madrid. Arquitecto: Isabel León García. Abril 2001
- 98 viviendas VPP y garaje en la parcela 5.3.1 de Valde las fuentes, Alcobendas, Madrid. Arquitecto: Isabel León García. Octubre 2000
- 48 viviendas VPP y garaje en la parcela 2.2.3 de Valde las fuentes, Alcobendas, Madrid. Arquitecto: Isabel León García. Julio 2000
- 67 viviendas VPP régimen general, locales y garaje en la parcela 5.2.b R3 en Leganés Norte, Madrid. Arquitecto: Isabel León García. Diciembre 1999

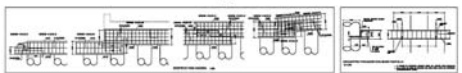
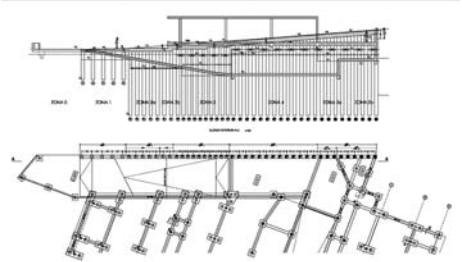
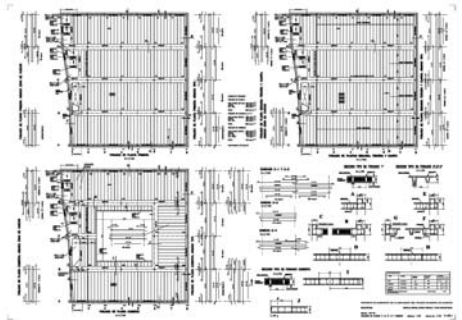
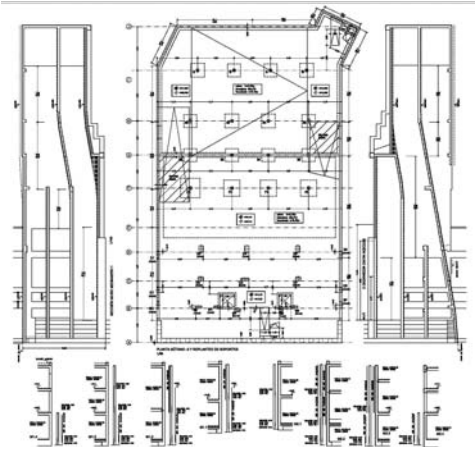
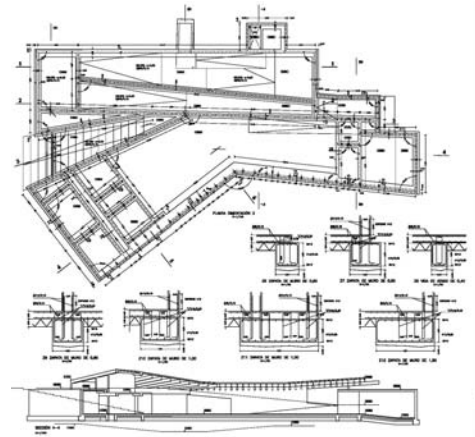

- 132 viviendas y garaje en la parcela 1.4 en Leganés Norte, Madrid. Arquitecto: Isabel León García. Octubre 1999
- 108 viviendas y garaje en la parcela EMC-23 Pavones Este, Madrid. Arquitecto: Isabel León García. Diciembre 1998
- 74 viviendas y garaje en la parcela F-3 en Madrid Sur, Madrid. Arquitecto: Isabel León García. Septiembre 1998

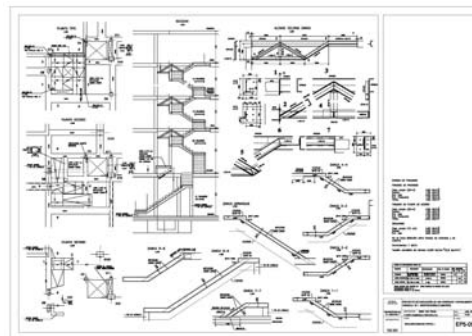

CARMEN ESPEL

- Ampliación de edificio de oficinas para productos solubles S.A. Polígono Industrial, Venta de Baños, Manzana C. Arquitecto: Espegel-Fisac arquitectos. Septiembre 2010.
- Edificio de oficinas para fábrica de café soluble en manzana C polígono industrial de Venta de Baños. Palencia. Arquitectos: Carmen Espegel + Concha Fisac. Octubre 2005-Febrero 2006.

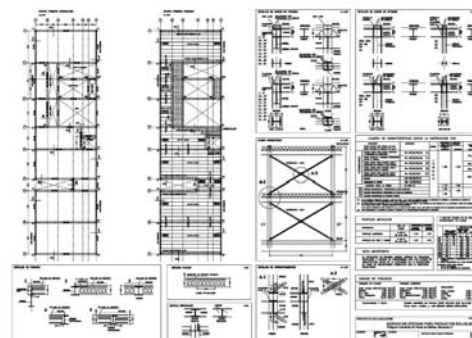

JOSÉ MARÍA GARCÍA DEL MONTE

- Mercado de San Antón en calle Augusto Figueroa, Madrid. Arquitecto: Jose María García del Monte. Agosto 2007.

ANA ESPINOSA Y ÁLVARO MORENO

- Parroquia Santa Beatriz de Silva, calle Méjico s/n, barrio Quinto Centenario, Leganés, Madrid. Arquitecto: Espinosa, Moreno arquitectos S.L.P. Marzo 2010.

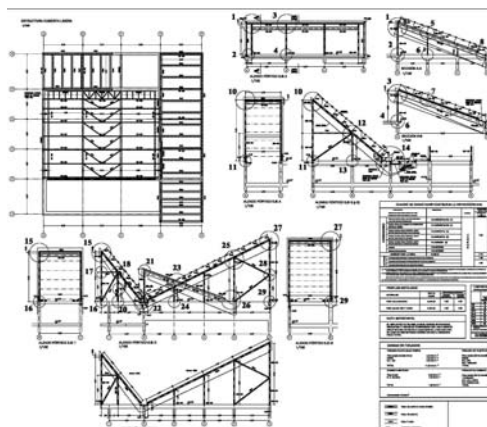

OTROS TRABAJOS Y COLABORACIONES

- Estudio de patologías en losa y comprobación de resistencia para nuevas máquinas de instalaciones en el núcleo de circulación vertical para obras de arte en el Centro Nacional de Arte Reina Sofía, Madrid. Junio 2013.
- Diversas actuaciones estructurales en la Sede COAM, calle Hortaleza, Madrid. Enero-Junio 2013.
- Centro de discapacitados en Denia. Arquitecto: Javier Fuster. Mayo-Julio 2012.
- Exposición Temporal Corte Inglés en Centro Comercial y de Ocio Madrid Xanadú. Arroyomolinos. Mayo 2012.
- Exposición Temporal de Cohete NASA en Centro Comercial y de Ocio Madrid Xanadú, Arroyomolinos. Febrero 2012.
- Vivienda Unifamiliar en Mazarabeas, Toledo. Arquitecto: Ana Madruga Payno. Enero-Febrero 2012.
- Instituto El Cano, Madrid. Arquitecto: Javier Fuster. Diciembre 2011-Enero 2012.
- Rehabilitación de muelle nº4 para Centro Comercial y de Ocio Madrid Xanadú. Arquitecto: btj arquitectos. Abril 2011.
- Vivienda unifamiliar en Soto del Real. Arquitecto: M^a Dolores Ripollés. Enero 2011.
- Rehabilitación de muelle nº4 para Centro Comercial y de Ocio Madrid Xanadú. Arquitecto: btj arquitectos. Octubre 2010.
- 14 viviendas unifamiliares adosadas en Paseo Gabriel Mateo Montes nº3-35, Colmenar Viejo. Arquitecto: NRCR arquitectos S.L. Mayo 2010.
- Centro de Emergencias en San Martín de Valdeiglesias. Arquitecto: Daniel Cobo Rodríguez. Febrero 2010.
- 6 viviendas en calle Nuestra Señora del Rosario nº3, Madrid. Arquitecto: Borja Garnica. Octubre-Noviembre 2009.
- Nave Industrial y edificaciones anexas en parcelas RF-4.2 y RF-4.3 del P.P. "La Carrehuela", Valdemoro, Madrid. Arquitectos: N.R.C.R. arquitectos. Noviembre 2008.
- Rehabilitación de la Facultad de Medicina pabellones 1, 2, 3, 4, 5, 6, 7 y 8, Universidad Complutense de Madrid. Proyecto: Intecsa-Inarsa. Junio-Noviembre 2008.
- Piscina cubierta en el Polideportivo de la Elipa, c/Félix Rodríguez de la Fuente. Madrid. Área de Gobierno y de Administración Pública del Ayuntamiento de Madrid. Junio 2008.
- Centro Integrado CDF 65 + CMM en la calle Febrero. Arquitecto: Cleto Barreiro Sorrivás. Área de Gobierno y de Administración Pública del Ayuntamiento de Madrid. Mayo 2008.
- 80 viviendas, trasteros y garajes en c/José María Rodelgo P.P.R.1. U.A.24 Morata de Tajuña, Madrid. Arquitectos: N.R.C.R. arquitectos. Marzo-Abril 2008.
- Centros Mixtos Instituto de Ciencias Matemáticas (CSIC-UAM-UC3M-UCM) e Instituto de Física Teórica (CSIC-UAM) en la Universidad Autónoma de Madrid. Arquitectos: José Pedro García Atienza y Manuel López-Mateos Ontañón. Junio-Julio 2007.
- Colegio Público en parcela SAU-5, Illescas, Toledo. Arquitectos: José Pedro García Atienza y Manuel López-Mateos Ontañón. Mayo-Junio 2007.
- 24 viviendas en c/Malacuera 59 c/v C/ Salida Fray José Almonacid, Torrelaguna. Madrid. Arquitecto: Laura Fernández Castilla. Febrero-Marzo 2007
- 25 viviendas, garajes y trasteros en la C/ del Pilar en Olvega, Soria. Arquitectos: Cesidio Ríos y Antonio Galán. Septiembre 2006
- Adecuación estructural de la Piscina de la I.D. Puerta de Hierro a la práctica del kayak-polo. Agosto 2006
- 14 viviendas unifamiliares en parcela G2 San Martín de la Vega. Arquitectos: Bunch sl (Sara de la Mata Medrano). Julio 2006
- Vivienda Asturias en Campodón, Madrid. Arquitecto: Ana I. García González. –Mayo 2006
- Nave agrícola en la finca "Muelas" Nava de Estena, Parque Nacional de Cabañeros, Ciudad Real. Arquitecto: Ana I. García González. Noviembre 2005-Enero 2006
- 23 viviendas VPP en Vallecas PP.UZP 1.03. Parcela 6.52.L "Vallecas ensanche 26" Madrid para la EMV. Arquitectos: TPU arquitectos sl (Javier Parro Cuesta). Marzo 2006

- Museo Minero de Sabero. Arquitectos: Daniel Diaz Font y Belén Martín-Granizo. Septiembre 2005
- 4 viviendas en c/Salida de San Andrés 12 A y B, Torrelaguna. Madrid. Arquitecto: Laura Fernández Castilla. Julio 2005
- 67 viviendas unifamiliares en San Martín de la Vega. Arquitectos: Bunch sl (Sara de la Mata Medrano). Julio 2005
- Centro Tecnológico “León Ciudad Digital” INFOSEDE I.L.D.E.F.E. Arquitectos: Daniel Diaz Font y Belén Martín-Granizo. Julio 2003
- Centro de salud en Corvera de Toranzo, Cantabria. Arquitecto: José Ripoll García-Mansilla. Mayo 2003
- Reforma de un Centro Cultural en un Centro de Mayores del Ayuntamiento de Madrid, en la c/ Castillo de Uclés, Madrid. Febrero 2003
- Escuela Oficial de Idiomas en c/Obispo Santos Olivera. León. Arquitectos: Daniel Diaz Font y Belén Martín-Granizo. Abril 2003
- Centro de Educación 3+6 uds. de infantil y primaria en La Roda, Albacete. Arquitecto: José Ripoll García-Mansilla. Marzo 2003
- Centro de salud “La Guareña” de Fuentesauco, Zamora. Arquitecto: José Ripoll García-Mansilla. Enero 2003
- Dependencias Municipales. Arquitectos: Francisco Burgos, Luis de Pereda y Elena Sequeros. Diciembre 2002
- Centro de salud en Calasparra, Murcia. Arquitectos: José Ripio García-Mansilla y Enrique Gil-Nagel. Octubre 2002
- 106 viviendas y aparcamientos. Parcela 37.1 Montecarmelo. Madrid. Arquitecto: Isabel León García. Junio 2001
- 34 viviendas y garaje en las calles Bocángel c/v a Ramon Aguinaga y Maestro Alonso de Madrid. Arquitecto: Julián Franco. Mayo 2001
- Dos centros para la tercera edad “La Avanzada” y “La Fuente” en Fuenlabrada, Madrid. Ayuntamiento de Fuenlabrada. 1998

En Madrid a 28 de Julio de 2014

Firmado: Juan Carlos Salvá Prieto